

SENATO DEL REGNO

SEGRETARIATO GENERALE

N. 2448

1443

Nome e cognome del Senatore

Gismondi Antonio

Data del R. Decreto di nomina

20 Ottobre 1939 - xvii

Categoria

13.^a

Luogo e data di nascita

Spoleto (Perugia) il 29 luglio 1867

Titoli gentilizi, professionali e cavallereschi

DOCUMENTI PRESENTATI

1) *Certificato di nascita*

2) *Stato di servizio*

Data dell'adunanza della Commissione permanente nella quale furono esaminati i titoli e risoluzioni adottate

14 NOV. 1939 Anno XVII

Nome del relatore

Data della relazione e numero dello stampato

Data della deliberazione del Senato

Data del giuramento

21 DIC. 1939
ANNO XVIII

Data della trasmissione al Senatore del R. Decreto di nomina

ANNOTAZIONI

Nota a Roma il 6 Gennaio 1944.

SENATO DEL REGNO

1123

Gismondi arr. Antonio



Foto Margaria
Roma

Repubblica Italiana

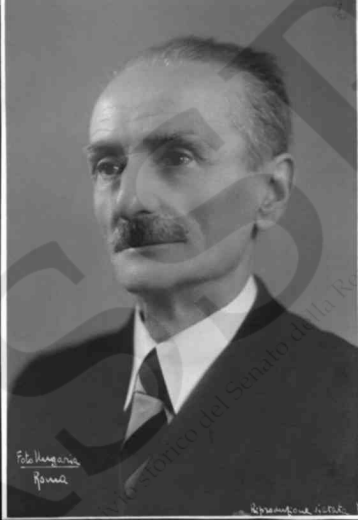

Municipio di Spoleto
Stato Civile

Copia autentica di atto di nascita
tra dai registri dell'anno milleotto-
centosessantasette esistenti in questo
Ufficio, Vol. unico, pag. 167. num. pagg.
446.

L'anno milleottocentosessantasette,
questo di Primo Agosto alle ore no-
ve antimeridiane nella Presidenza Co-
munale di Spoleto, Provincia di Umbria,
Avanti di Me Francesco Fausoni Sostituito
Suggerario Ufficiale dello Stato
Civile delegato per gli atti di Nascita
e Morte con approvazione della Segreteria
Procuratoria di Spoleto in data di sei Giugno
ultimo è comparso il Sig. Avvocato
Pietro Gismondi, Delfino, Austriaco,
di anni trentasei, proprietario, domi-
ciliato a Spoleto, il quale mi ha presen-
tato una creatura di sesso maschile che
dichiaro esser nata alle ore una pomeri-
diana del giorno ventinove Luglio.

5

prossimo pensato dalla di lui moglie
Glelia Lepori del fu Luigi; di anni
ventisei; secolui convivente nella
casa di sua abitazione posta in que-
sta Città, contrada Brignone, all'ima-
grafe undici; ed alla quale include
fare i nomi di Antonio, Luigi,
Ignazio. Quale dichiarazione
viene fatta alla presenza dei Signori
Vincenzo Caracci del vivo factano
impiegato e Giacomo Mignatti
del vivo M. Michele, scrittore, ambedue
maggiori di età; domiciliati a
Spoleto, i quali per la lettera si
sono messi sottoscritti unitamente
al dichiarante. Firmati Pietro firmati
Vincenzo Caracci teste Giacomo Mi-
gnatti testimonia. Fanusia Tamburi test.
Segretario.

Spoleto 11 Gennaio 1894

L'Ufficiale Delegato



F. Tammi

P 10
Cassa B^o = 60
G^o = 50
61: 10



... el certifica vera la firma del Sr.
J. Sacconi *Ufficiale di Stato Civile*
... LETO add. *18 Giugno 1914*

Il Presidente del Tribunale

De ...

Pissilli

ASSER

Ministero della Giustizia e degli Affari di Culto

STATO MATRICOLARE

Cognome e nom **Gr.Uff.GISMONDI Antonio**
 figlio del **fu Pietro** e della **fu Clelia Lepri**
 Nato a **Spoleto** provincia di **Perugia** addi **29 Luglio 1867**
 Se celibe, ammogliato o vedovo **ammogliato**
 Rendita propria o dotale

ASPETTO	SALUTE	SPAZIO PER LA FOTOGRAFIA Data del giuramento 12 Giugno 1893	STUDI E LAVORI DI UFFICIO di speciale importanza Pubblicazioni in materia amministrativa o tecnica
TITOLI DI STUDIO			Membro del Comitato che preparò il progetto preliminare del Cod. Pen. Membro della Commissione Ministeriale che prese in esame il progetto stesso. Membro del Comitato per la formazione del progetto definitivo. Membro della Commissione Centrale delle Imposte dirette del 1926. Numerose e varie pubblicazioni giuridiche.
Lauree in giurisprudenza della R.Università di Roma			
Lingue straniere			
che sa parlare o leggere	che sa scrivere		
Francese	Francese		

Stato di famiglia

		CONVIVENTI		Non conviventi ma a carico		OSSERVAZIONI
		a carico	Con mezzi propri	totale	parziale	
Moglie	Cognome e nome Balducci Vetulia					
	nata a Assisi il 30 Gennaio 1913 a Roma					
Figli	Nome Pietro nato a Roma					
	"					
	"					
	"					
	"					
	Nome e cognome Parentela					
Altri parenti conviventi od a carico						

CARRIERA E SERVIZI I RESTATI

TITOLO			DATA della registrazione alla Corte dei Conti	DECORRENZA			OGGETTO	Residenze	Stipendio	OSSERVAZIONI (1)
DATA		Natura del Titolo		Anno	Mese	Giorno				
Anno	Mese									
1893	4	4	D.M.				Nominato uditore giu- diziario			
"	5	9	R.D.				Destinato alla R.Pro- cura di Roma			
"	11	13	"				Accettate le di lui dimissioni			
1894	6	1	"				Nominato V.Pretore del 3° Mand.di Roma			
1896	11	11	"				Nuovamente nominato uditore e destinato ad esercitare le fun- zioni di V.Pretore nel Mand.di Palazzo- lo-Acreide, con inca- rico di reggere l'uf- ficio in mancanza del titolare.			
1897	2	21	"				Tramutato con lo ste- so incarico al Mand. di Caramanico.			
"	10	13	"				Tramutato a Palena con lo stesso incari- co.			
"	12	2	"				Esonerato dalle fun- zioni di V.Pretore e destinato al Tribuna- le di Viterbo.			
1898	11	7	"				Nominato Agg.Giud. presso il Trib. di Velletri - Applicato al Minist.di G.G.	2000		
1901	2	24	"				Nominato pretore del Mand.di Gangi conti- nuando nell'applica- zione al Ministero.	2800		
1904	4	21	"				Tramutato alla 2ª Pr- tura Urb.di Roma ces- sando dall'applicaz.			
1907	5	8	D.M.				Dal 1° luglio porta-	3000		

(1) In questa colonna devono essere messi in evidenza speciale i servizi eventualmente prestati in condizioni eccezionali della tranquillità o della salute pubblica, ed in residenze malsane o disagiate.

CARRIERA E SERVIZI PRESTATI

TITOLO				DATA della registrazione alla Corte dei Conti			DECORRENZA			OGGETTO	Residenza	Stipendio	OSSERVAZIONI (1)
DATA		Giorno	Natura del Titolo	Data	Registro	Foglio	Anno	Mese	Giorno				
Anno	Mese												
1908	1	16	R.D.										
											3080		
"	12	29	D.M.										
											4000		
1910	4	3	R.D.										
1911	3	26	"										
1912	1	31	"										
1913	6	10	D.M.								5000		
1916	4	15	R.D.										
											5000		
1919	7	3	"										
											6000		
1920	3	7	D.L.										
											10.000		

(1) In questa colonna devono essere messi in evidenza speciale i servizi eventualmente prestati in condizioni eccezionali della tranquillità o della salute pubblica, od in residenze malsane o disagiate.

CARRIERA E SERVIZI PRESTATI

TITOLO			DATA			DECORRENZA			OGGETTO	Residenza	Stipendio	OSSERVAZIONI (1)
DATA		Natura del Titolo	della registrazione alla Corte dei Conti									
Anno	Mese		Giorno	Data	Registro	Foglio	Anno	Mese	Giorno			
									anzianità di anni 28, con lo stipendio di diritto di £.12200 e di fatto di £.12000 dal 1-5-1919.		12200	
1920	6	23	D.M.						Rettificato il precedente decreto nel senso che dal 1-5-a tutto luglio 1919 è corrisposto lo stipendio di lire 11100.		11100	
1921	3	1	"						Assegnatogli l'annuo stipendio di £.13000 dal 1-12-1920.		13000	
"	9	6	R.D.						Tramutato alla Proc. Gen. presso la Corte d'App. di Bologna continuando nell'anzidetta applicazione.			
1922	4	2	"						Nominato Consigliere della Corte d'App. di Roma, cessando dalla detta applicazione.			
"	"	19	"						Incaricato per l'anno 1922 a presiedere il Circolo Straordinario di Assise di Roma con l'annua indennità di £.1000.		1000	
1925	2	12	"						Nominato Consigliere di Corte di Cassazione.		27000	
1929	6	27	Legge N.1047						Attribuito lo stipendio di £.31750 e servizio attivo di lire 11750 dal 1-7-1929, e lo stipendio di lire 36000 e servizio attivo di £.13000 dal 1-7-1930.		31750 11750 36000 13000	

(1) In questa colonna devono essere messi in evidenza speciale i servizi eventualmente prestati in condizioni eccezionali della tranquillità o della salute pubblica, od in residenze malsane o disagiate.

CARRIERA E SERVIZI PRESTATI

TITOLO				DATA			DECORRENZA			OGGETTO	Residenza	Stipendio	OSSERVAZIONI (1)
DATA			Natura del Titolo	della registrazione alla Corte dei Conti			Anno	Mese	Giorno				
Anno	Mese	Giorno		Data	Registro	Foglio							
1930	2	20	R.D.										
									Nominato Sost.Proc. Gen.di Corte di Cass. e conferitogli il ti- tolo e le funzioni di Proc.Gen.presso la Cor- te d'App.di Aquila con l'assegno personale di £.6250 e l'annuo asse- gno per spese di rap- presentanza di £.3000.		6250 3000		
1931	11	19	"						Nominato pel biennio 1°-1-1931 - 31-12-1932 membro effettivo del Consiglio Superiore della Magistratura.				
1933	6	5	"						Tramutato con le stes- se funzioni di Proc. Gen.alla Corte di App. di Firenze.				
1934	12	20	"						Nominato membro effe- ttivo del Consiglio Su- periore della Magistra- tura.				
1937	6	17	"	10-7-37			1937	7	29	E' collocato a riposo per limiti di età.			

(1) In questa colonna devono essere messi in evidenza speciale i servizi eventualmente prestati, in condizioni eccezionali della tranquillità o della salute pubblica, od in residenze malsane o disagiate.

11

ENCOMI			PUNIZIONI		
DATA e NUMERO del provvedimento	OGGETTO	DATA e NUMERO del provvedimento	SPECIE	MOTIVO	

ONORIFICENZE			Annotazioni
NAZIONALI	ESTERE		
	DATA del Regio Decreto		Isritto al P.N.F.
Cavaliere	Stella d'Italia . .		
	Corona d'Italia . .	5-5-1910	
	Mauriziano	10-6-1920	
Ufficiale	Stella d'Italia . .		
	Corona d'Italia . .	5-6-1911	
	Mauriziano	7-3-1925	
Commendatore	Stella d'Italia . .		
	Corona d'Italia . .	4-3-1926	
	Mauriziano	7-6-1930	
Grande Ufficiale	Stella d'Italia . .		
	Corona d'Italia . .	24-7-1932	
	Mauriziano	17-1-1935	
Cavaliere d' Gran Croce	Stella d'Italia . .		
	Corona d'Italia . .		
	Mauriziano		

Isritto al P.N.F.

P.C.C.
Roma, 24 OT. T. 1939 Anno XVII



Il Direttore dell'Ufficio I°

Carpa



SENATO DEL REGNO

Roma, 14 NOV. 1939 Anno XVIII

COMMISSIONE
PER LA VERIFICA DEI TITOLI
DEI NUOVI SENATORI

Il Presidente della Commissione per la
verifica dei titoli dei nuovi Senatori, comu-
nica che la Commissione stessa, nella riunione
del 14 NOV. 1939 Anno XVIII, ha convalidato la
nomina a Senatore del Regno di S.E. Avv. Antonio
GISMONDI.

IL PRESIDENTE DELLA COMMISSIONE

A Sua Eccellenza

IL PRESIDENTE DEL SENATO DEL REGNO

ROMA

NOME e COGNOME: GISMONDI ANTONIO

DATA e LUOGO DI NASCITA: 29 Luglio 1867 a Spoleto

figlio di fu Pietro e di fu Clelia Lepri

STATO DI FAMIGLIA: Coniugato Moglie Vetulia Balducci

Figli (con indicazione per ognuno della data di nascita)

1. Pietro, nato il 2 dic. 1913 2.

3. 4.

5. 6.

TITOLI NOBILIARI: //

TITOLI ACCADEMICI, PROFESSIONALI, CARICHE RICOPERTE ecc.

Dottore in giurisprudenza, Avvocato. Entrato in Magistratura nel 1896 ha ricoperto successivamente in Roma le cariche di Prteore Urbano, di Sostituto Procuratore Generale, di Presidente della Corte d'Assise, Presidente di Sezione della Corte d'Appello. Nominato, in seguito a concorso, Consigliere di Cassazione fu promosso Procuratore Generale della Corte d'Appello di Aquila e poscia di Firenze. È stato Componente del Consiglio Superiore della Magistratura e della Commissione Centrale delle Spese.

INDICAZIONE DEL GRADO RAGGIUNTO NELLE ONORIFICENZE DEGLI ORDINI:

Corona d'Italia Cav. Gran Croce

SS. Maurizio e Lazzaro Grande Ufficiale

ALTRE ONORIFICENZE:

CAMPAGNE DI GUERRA:

DECORAZIONI DI GUERRA O DELLA RIVOLUZIONE FASCISTA:

ISCRIZIONE AL PARTITO NAZIONALE FASCISTA: Dal 1933

presso il Fascio di ROMA

RESIDENZA e ABITAZIONE: Roma, Piazza Bainsizza 3.

Roma, li 28 Novembre 1939 Anno XVIII

IL SENATORE

Antonio Gismondi

NOTA — Con preghiera di voler riempire e restituire il presente modulo al Segretario Generale del Senato.

SENATO DEL REGNO

STATO DELLE ONORIFICENZE

dell' Onorevole Senatore GISMONDI avv; Antonio di Pietro

GRADO	ORDINE MAURIZIANO			ORDINE CORONA D'ITALIA			NOTE
	Data			Data			
Cavaliere.	10	giugno	1920	5	maggio	1910	
Cavaliere Ufficiale	1	marzo	1925	5	gennaio	1911	
Commendatore.	1	giugno	1930	4	marzo	1926	
Grande Ufficiale	17	gennaio	1935	24	luglio	1932	
Gran Cordone.				27	dicembre	1937	

Altri Ordini Cavallereschi: _____

am.

14

Archivio Storico del Senato

Magnifico

Da restituire valendosi dell'unita busta in franchigia.

Elenco delle Commissioni legislative

- 1 - Commissione di finanza;
- 2 - Commissione degli affari esteri, degli scambi commerciali e della legislazione doganale;
- 3 - Commissione degli affari interni e della giustizia;
- 4 - Commissione degli affari dell'Africa Italiana;
- 5 - Commissione delle Forze Armate;
- 6 - Commissione dell'educazione nazionale e della cultura popolare;
- 7 - Commissione dei lavori pubblici e delle comunicazioni;
- 8 - Commissione dell'agricoltura;
- 9 - Commissione dell'economia corporativa e dell'autarchia.

Indicazione, in ordine di preferenza, delle Commissioni legislative, ad una delle quali desidererei essere assegnato.

- 1° *Commissione degli affari interni e della giustizia*
- 2° *Comm. dell'educazione nazionale e della cultura popolare*
- 3° *Comm. dell'economia corporativa e c.c.*

Addi 24 Dicembre 1939-XVIII.

IL SENATORE

Antonio Jovanetti

GISMONDI Antonio, nato a Spoleto il 29 luglio 1867, Procuratore Generale Onorario presso la Corte di Cassazione del Regno. Entrò in magistratura nel 1892, raggiungendo nel 1930-VIII il grado di Procuratore generale di Corte d'Appello. Durante la sua lunga carriera ha coperto importanti uffici. È autore di pregevoli monografie di carattere giuridico.

Archivio Storico del Senato
139

Roma, 22 gennaio 1940-XVIII

Eccellenza,

la Federazione dell'Urbe mi ha comunicato che il contributo da essa stabilito per il rinnovamento della Tessera è di £.128, nelle quali sono comprese £.16 per la Casa Littoria.

Attendo il Vostro benestare per effettuare il rinnovamento della Tessera; e, in caso affermativo, anticiperò personalmente la somma suindicata.

Con devoti ossequi,

F.to GALANTE

Eccellenza
Dott. Antonio GISMONDI
Senatore del Regno

ROMA

29 GEN 1940 Anno XVIII

Roma,

Eccellenza
avv. Antonio GISMONDI
Senatore del Regno

= ROMA =

Accludo alla presente la tessera del
Partito per l'Anno XVIII e la ricevuta del
pagamento effettuato di £.128.

Con devoto ossequio

IL SEGRETARIO

[Handwritten signature]

539

21.1 XVIII

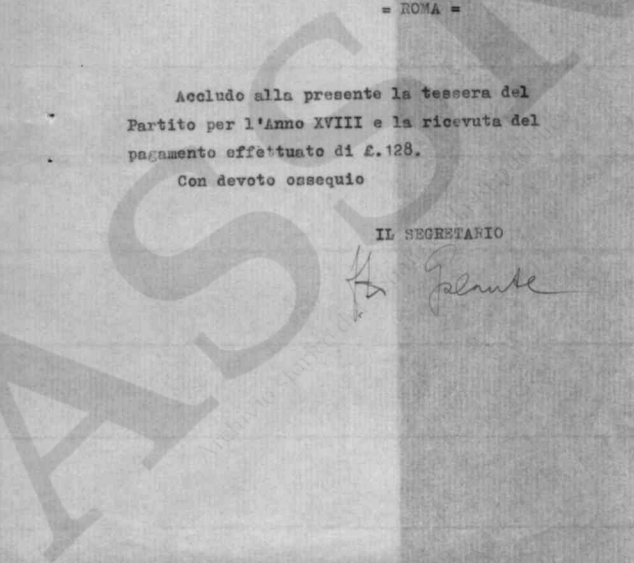

Roma,

Il Senatore Antonio Gismondi desidererebbe che il contributo globale per il rinnovo della Tessera di iscrizione al Partito fosse mantenuta nella stessa misura pagata lo scorso anno, e cioè £.110, come, del resto, è stabilita per altri Senatori Magistrati a riposo.

A detta somma verrebbe aggiunto il contributo di £.16 per la Casa Littoria.

IL SEGRETARIO

ORDINE D'INCASSO

Nº 065149

20

FEDERAZIONE DEI FASCI DI COMBATTIMENTO DELL'URBE

TESSERAMENTO PER L'ANNO XVII

Il Fascista

abitante in Via

pagherà la somma di L.

per:

- | | |
|--------------------------------|-----------------|
| 1) Tessera Anno XVII | L. _____ |
| 2) Contributo | " _____ |
| 3) Arretrati anni | " _____ |
| 4) Varie | " _____ |
| TOTALE | L. _____ |

L'ADDETTO

Il sottoscritto dichiara di avere incassato la somma di L. _____

Roma, li _____ 19 _____ A. XVII

IL CASSIERE

P. N. F.

Federazione dei Fasci di Combattimento dell' Urbe

Gruppo Fascista Mariano Catena

(Mantovano)

Ricev. N. 2539

Dichiaro di ricevere dal Gismondi Antonio

la somma di L. 59.00

(lire) cinquantacinque

per contributi mensili A 4000 (12x5255)

, li 15 GEN. 1940

Il Fiduciario

[Handwritten signature]

N° SENATORI

SENATO DEL REGNO

SECRETARIATO GENERALE

2248

OGGETTO

G I S M O N D I avv. A n t o n i o

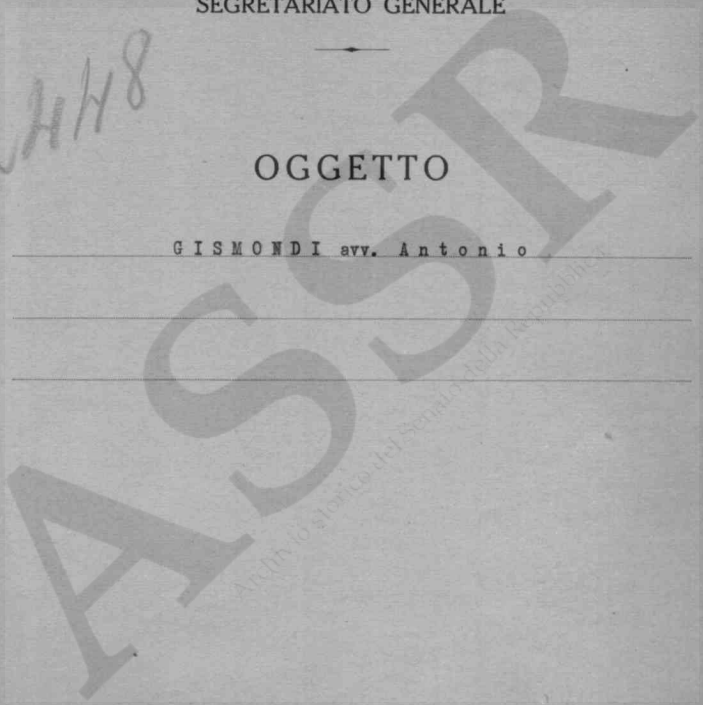

Av. S. G.

Roma, 19 agosto 1941 XIX

Eccellenza,

per il cortese interessamento del
Presidente del Senato, il Ministro delle Comunica-
zioni ha aderito alla Vostra richiesta per il rin-
novamento di quattro biglietti ferroviari per per-
sone di famiglia; che sono uniti alla presente.

Mi è gradita l'occasione per porger-
Vi i più vivi e deferenti ossequi,

F. lo GALANTE

Eccellenza
Avv. Antonio GISMONDI
Senatore del Regno

=ROMA=



SENATO DEL REGNO

19 agosto 1961 - XIX

Gentilissimo Casimiro
Nel ringraziarvi vivamente dei quattro
biglietti ferroviari rinnovati per
famiglia e dei V. carti seramente in-
viatemi, Vi prego di porgere al nostro
benamato Presidente, l'eccezionale Guardo,
le espressioni dell'augurio mio grato per
sua autorevole interessamento ed i miei
distinti auguri. Con ammirazione e cordale
affettività
A. P. P.

Gismondi Antonio, nato a Spoleto il 29 luglio 1867.

Procuratore Generale Onorario presso la Corte di Cassazione del Regno. E' autore di pregevoli monografie di carattere giuridico.

11 GEN. 1944

E' morto il sen. Gismondi

Il 6 gennaio è deceduto a Roma S. E. il Senatore Antonio Gismondi, Procuratore Generale Onorario della Corte di Cassazione. Nato a Spoleto nel 1867, il senatore Estimato persona brillantemente tutti i gradi della Magistratura, avendo praxa in ogni cir-

Notizie biografiche del
Suo. P. Giannini
in una circolare
Commemorativa
P. Giannini

Antonio Giannini, nato a Spoleto il 29 luglio 1867, morto a Roma il 6 gennaio 1944.

Il 12 aprile 1893 è nominato, in seguito a concorso, Uditore presso i Collegi giudiziari. Nel 1894 vinse, pure, il concorso per Sostituto Segretario Aggiunto nel personale della Giustizia militare.

Il 10 giugno 1894 è nominato Vicepretore nel 3° Mandamento di Roma. 1896 Reggente la Pretura di Palazzolo Aereide; 1897 tramutato a Caramanico e poi al Ministero di Grazia e Giustizia. Nel 1898 è Applicato al Gabinetto del Sottosegretario di Stato alla Giustizia ed è nominato Aggiunto Giudiziario. Nel 1904 è trasferito alla

II Pretura Urbana di Roma e nel 1908 è nominato Giudice.

Il 14 aprile 1911 è nominato Segretario Particolare del Ministro Fani.

Nel 1912 è promosso Sostituto Procuratore del Re applicato alla Procura Generale d'Appello di Roma.

Nel 1919 è nominato, per merito eccezionale in entrambe le carriere a voti unanimi, Sostituto Procuratore Generale presso la Corte d'Appello. Nello stesso anno è chiamato a far parte della Commissione per la revisione dei codici penali militari. 1922, Presidente della Corte straordinaria di Assise di Roma; Membro della Commissione speciale per l'esame delle gestioni aeronautiche.

Nel 1924 Vinse il primo concorso per la nomina a Consigliere della Corte di Cassazione; nel 1926 fu nominato Componente la Commissione Centrale per le Imposte Dirette e Presidente di una sezione penale della Corte d'Appello di Roma e della Sezione di Accusa.

Nel 1930 fu nominato Procuratore Generale del Re presso la Corte d'Appello di Aquila e nel 1937 fu trasferito con la stessa carica a Firenze.

Senatore del Regno dal 1939, è stato autore di una serie ininterrotta di interessanti pubblicazioni giuridiche (diritto penale) e letterarie.